

# 新竹縣立二重國民中學 108 學年度藝術才能班(管樂類)

## 招生作業日程表

項次	項 目	日 期	備 註
一	公告簡章	107 年 12 月 5 日(三)	* 上午 9:00 於本校網頁公告招生簡章
二	報名時間	108 年 3 月 14 日(四) 至 108 年 3 月 16 日(六)	* 3 月 14(四)~15(五)日 8:00~16:00 * 3 月 16 日(六)8:00~12:00 (逾期則不受理)
三	管道一結果公告	108 年 3 月 21 日(四)	* 下午 17:00 教育處網站公告通過名單，由 (博愛國中)寄發鑑定審查結果 (如附件四)，並告知未通過同學於 3 月 26 日(二)至管道二報名學校報名。
四	管道一書面審查未通過學生改採管道二作業	108 年 3 月 26 日(二)	上午 8:00~12:00 (逾期則不受理)
五	管道二術科測驗	108 年 4 月 13 日(六)	
六	測驗結果審查會議、綜合研判及入學安置會議	108 年 4 月 17 日(三)	* 召開綜合研判會議進行入班學生安置。
七	公告通過藝術才能班入班名單	108 年 4 月 19 日(五)	* 上午 10:00 於本校網頁公告。
八	管道二成績複查	108 年 4 月 22 日(一)	* 填寫鑑定結果複查表 (附件三)，並繳交每人新臺幣 100 元複查費用，向本校辦理。
九	入學報到	108 年 4 月 24 日(三)	* 下午 13:00~16:00 請通過藝術才能班入班名單之學生逕向本校教務處報到。

# 新竹縣二重國民中學 108 學年度藝術才能班(管樂類)招生簡章

## 壹、依據：

- 一、藝術教育法及其施行細則
- 二、教育部頒訂「高級中等以下學校藝術才能班設立標準」
- 三、新竹縣高級中等以下學校藝術才能班設置審查基準
- 四、新竹縣 108 學年度國民中小學藝術才能班招生實施計畫
- 五、新竹縣政府 107 年 12 月 3 日府教學字第 1073721920 號函

## 貳、目標：

- 一、發掘具有藝術才能之學生，提供優質之藝術才能教育，以發展其潛能
- 二、提升學生的藝術天份，奠定豐厚的藝術學養基礎
- 三、培育藝術人才，提供未來社會進步與發展之需要

## 參、辦理單位：

- 一、指導單位：教育部國民及學前教育署
- 二、主辦單位：新竹縣政府
- 三、承辦單位：新竹縣立二重國民中學

肆、辦理項目：新竹縣 108 學年度國民中學及國民小學藝術才能班（音樂班）學生入學鑑定安置及招生作業。

伍、鑑定對象：設籍本縣之國民小學本學年度(107 學年度)六年級應屆畢業生

陸、鑑定管道：可選擇管道一(書面審查)或管道二(術科測驗)方式參加鑑定(鑑定流程-請自行參閱附件一)

### 一、管道一(採書面審查方式)

#### (一) 具備條件

1. 參加**政府機關舉辦國際性或全國性**各該類科競賽表現特別優異，獲**前三等獎項**。
2. 須檢附全國或國際競賽前三等獎項、競賽紀錄、推薦資料、研究報告…等相關書面資料正本及影本，影本加蓋『與正本相符』，正本由各本校驗畢後發還。
3. 所檢附資料為獎狀者，須另附競賽計畫或辦法。競賽表現以個人為主，如為團體表現一律不予採計。
4. 檢附資料如非使用中文和英文者，需同時檢附經法院公證之中文翻譯。

(二) 辦理方式：由本縣鑑定小組聘請相關專長之大專院校教授，就參加此管道之鑑定學生所送之書面資料進行審查，審查結果於管道二術科測驗辦理前公告。

(三) 參加管道一書面審查鑑定未通過者，可改循管道二測驗方式鑑定。

### 二、管道二(以術科測驗方式為主)

(一) 一般學生可直接參加管道二(術科測驗方式)。

(二) **已參加管道一(書面審查)，鑑定結果未通過，亦可參加管道二(術科測驗)。**

(三) 術科測驗方式：透過術科表現，瞭解學生在術科方面的成就與能力。

三、綜合研判與安置：通過管道一書面審查者或通過管道二術科測驗者，再送新竹縣鑑定小組進行綜合研判與安置作業。

#### 柒、報名內容：

##### 一、報名時間：

(一) 108年3月14~15日(星期四-星期五)上午8:00至下午16:00

108年3月16日(星期六)上午8:00至下午12:00 (逾期則不受理)

(二) 管道一書面審查未通過學生改採管道二作業：

108年3月26日(星期二)上午8:00至下午16:00 (逾期則不受理)

##### 二、報名地點：本校教務處

##### 三、報名手續：

(一) 採集體或個別現場報名。填寫入班鑑定申請表(附件二)並領取准考證。

(二) 繳交最近三個月內兩吋半身脫帽正面相片一式兩張  
(背面書寫姓名、校名，分別貼於入班鑑定申請表及准考證上)。

(三) 繳交報名費：管道一每位新台幣1000元整、管道二每位新台幣1500元整。  
(持有鄉鎮市公所低收入戶證明、身心障礙手冊(證明)免收報名費)

(四) 貼足32元郵票回郵信封一個，請寫好收件人姓名、地址(收件人請填考生姓名)。

(五) 領取准考證。

(六) 報考管道一及管道二者，一經完成報名手續後，概不退費。

(七) 相關報名表格請上本校網站下載列印使用或來校(警衛室)索取。

#### 捌、考試內容：

##### 一、考試時間、地點：

(一) **管道一書面審查**，訂於**108年3月20日(星期三)**，由鑑定小組聘請之鑑定委員至指定地點進行書面審查，審查作業僅限鑑定小組委員參加，並於3月21日(星期四)17:00教育處網站公告通過名單。

(二) **管道二術科測驗：**

1. **術科測驗**：訂於**108年4月13日(星期六)**上午9:00，8:30~8:45報到。

2. 報到地點：本校一樓會議室

3. 參加管道二術科測驗之學生，必須由申請學生本人親自應試，一經發現或被舉發有冒名頂替者，公告並取消其鑑定資格，日後並不得再提出藝術才能班相關鑑定申請。

## 二、術科測驗內容：

編號	測驗內容	配分	說明	備註
1	樂理	20%	以教育部頒定國小音樂課程教材為主	1. 樂理考試以筆試為主
2	視唱	15%	視譜以口唱出旋律，4-8 小節，現場抽籤。	2. 樂器演奏部分一律背譜
3	節奏	15%	◎ 以手拍奏出節奏，或以手打基本拍，以『da』音唸節奏。 ◎ 包含單拍子、複拍子、三連音及附點。	3. 本校提供鋼琴、木琴、小鼓，其餘樂器請自備。
4	專長樂器演奏	50%	自選樂器，自選曲一首(可附伴奏)。總時間以 2.5 分鐘為限。	4. 視唱、節奏曲目當天現場抽籤。 5. 專長樂器演奏不限樂器種類。 6. 有關樂器分配，由專業評審鑑定。

## 玖、錄取結果：

### 一、錄取名額：

包含【管道一】及【管道二】上限 30 名，備取若干名（男女兼收，不受學區限制）。

### 二、錄取方式：

（一）依【管道一】申請審查，經新竹縣藝術才能學生鑑定小組綜合研判之合格者優先錄取。

（二）扣除【管道一】優先錄取人數後，依【管道二】錄取方式說明如下：

1. 依術科測驗成績總分由高至低依序錄取，未達標準得不足額錄取。
2. 若術科測驗成績總分同分時，再依各項術科測驗內容高低依序錄取。  
第一順位：術科測驗內容編號 4。  
第二順位：術科測驗內容編號 3。  
第三順位：術科測驗內容編號 2。  
第四順位：術科測驗內容編號 1。

## 拾、成績公告及報到時間：

- 一、成績公告：經本縣藝術才能學生鑑定小組審查通過後，108 年 4 月 19 日(五)上午 10:00 於本校網站放榜，並另以書面個別通知。
- 二、報到時間：108 年 4 月 24 日(三)下午 13:00 至 16:00，請考生持錄取通知單至本校教務處報到。

## 拾壹、注意事項：

- 一、凡錄取藝術才能專班同學，需參與分配樂器課程，學校將視個人條件及專長分配樂器，並於每學年進行成績評鑑。

## 拾貳、成績複查：

- 一、管道一書面審查結果**不**辦理複查作業。
- 二、管道二術科測驗，請依照本計畫鑑定作業期程，填寫鑑定結果複查表(附件三)，並繳交每人新臺幣 100 元複查費用，向本校教務處辦理。本校教務處只進行鑑定結果資料正確性之比對，不得要求施測單位公開鑑定學生之成績或相關報告。
- 三、複查申請以書面方式向本校教務處提出申請，不受理其它方式複查申請。

拾肆、本簡章經新竹縣藝術才能學生鑑定評量小組審核通過，奉核定後公布實施。修正亦同。

新竹縣二重國中 108 學年度  
國民中小學藝術才能班學生入班鑑定作業流程圖

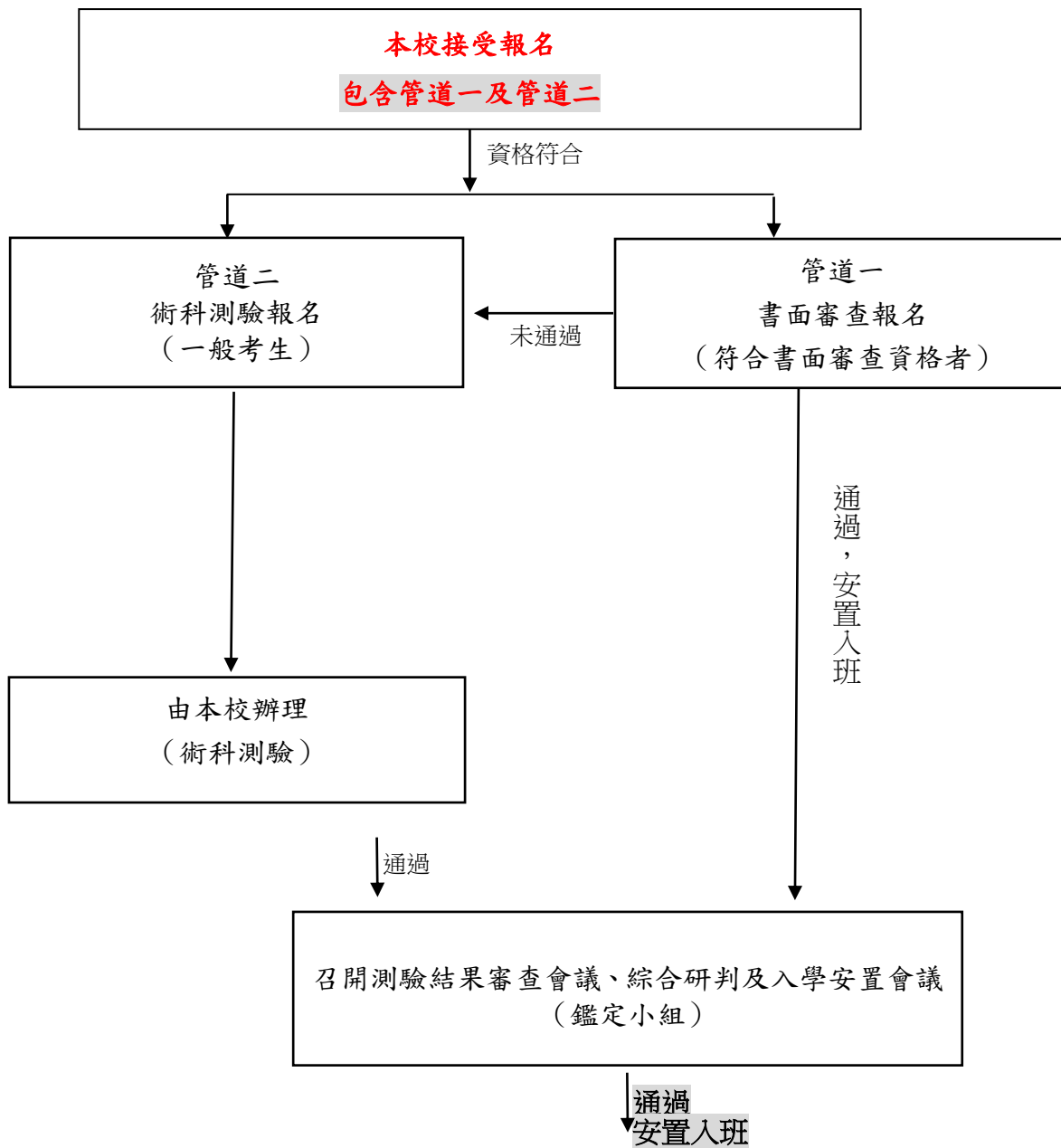

附件二

新竹縣二重國中 108 學年度國民中小學藝術才能班學生入班鑑定申請表

一、基本資料		鑑定編號：_____ (請學校按照清冊編號填寫)	
學生姓名		性別	<input type="checkbox"/> 男 <input type="checkbox"/> 女
身分證字號		生日	年 月 日
就讀學校		班級	年 班
學生家長	姓名	關係	
	電話	日：	夜：
	行動		
請黏貼兩吋照片一張			
二、鑑定申請資料 (由家長填寫)			
鑑定申請	管道	<input type="checkbox"/> 管道一 (書面審查) <input type="checkbox"/> 管道二 (術科測驗)	
	類別	<input checked="" type="checkbox"/> 音樂藝術才能 <input type="checkbox"/> 美術藝術才能	
	安置意願	<input type="checkbox"/> _____國小_____班 <input checked="" type="checkbox"/> 二重國中藝才班	
三、獲獎紀錄 (申請管道二者此處可免填)			
參加相關競賽獲獎 (檢附競賽得獎資料影本及正本，正本驗畢後歸還，欄位不敷可浮貼)			
得獎日期	競賽或比賽名稱	獎項或名次	辦理單位
鑑定同意書	本人已經詳閱新竹縣二重國中 108 學年國民中小學藝術才能班入班鑑定及安置實施計畫且同意其內容，故同意本人子弟 _____ 申請並接受有關之藝術才能鑑定與評量。 此致 新竹縣藝術才能班學生鑑定小組 家長： _____ (簽章) 中華民國 _____ 年 _____ 月 _____ 日		

本次報名個人資料僅用於此入班鑑定及錄取報到使用。



新竹縣 108 學年度國民中小學藝術才能班學生鑑定

審查結果通知單

准考證號碼：\_\_\_\_\_ (免填) 學生姓名：\_\_\_\_\_

書面審查結果

- 通過，符合競賽表現優異標準。
- 未通過，仍可參加測驗方式鑑定。

新竹縣鑑定小組核章：

說明：

- 一、鑑定標準依「新竹縣高級中等以下學校藝術才能班鑑定小組設置要點」第 3 條規定辦理。
- 二、符合藝術才能特質觀察指標且有具體說明。
- 三、各該藝術類科術科測驗表現優異，並具有藝術才能傑出表現之具體資料。
- 四、參加政府機關(構)舉辦之國際性或全國性各該藝術類科競賽表現優異，獲前三等獎項。